

検定秘

要回収

2019年度 基礎級ビルクリーニング技能検定
＜学科試験 問題・解答用紙（過去問）＞

がっかしけん もんだい・かいとう ようし

Gakka Shiken Mondai・Kaito Yoshi

じゅけんばんごう Jukenbango	
なまえ Namae	

(1)じゅけんばんごう と なまえを かきなさい。

Jukenbangou to namae wo kakinasai.

(2)もんだいは しけんかん が よみます。

Mondai wa shikenkan ga yomimasu.

(3)こたえは ただしい か あやまり かの どちらかです。

Kotae wa tadashii ka ayamari ka no dochirakadesu.

①こたえが ただしいと おもう ばあいは かいとう らんに ○(まる)を かきなさい。

Kotae ga tadashii to omou baai wa kaitouran ni ○(maru) wo kakinasai.

②こたえが あやまりと おもう ばあいは かいとうらん に ×(ばつ)を かきなさい。

Kotae ga ayamari to omou baai wa kaitouran ni ×(batsu) wo kakinasai.

<例 rei>

Kaitouran



1. ばなな は まるい。

Banana wa marui.

(4)わからないことが あったら てを あげて しけんかん に ききなさい。

Wakaranai koto ga attara te wo agete shikenkan ni kiki nasai.

(5)しけんちゅうは けいたい でんわを つかっては いけません。

Shikenchu wa keitai denwa wo tsukatte wa ikemasen.

(6)しけんちゅうは とんりのひとと はなしては いけません。

Shikenchu wa tonarino hito to hanashite wa ikemasen.

<もんだい・かいとうようし>

Mondai • Kaitoyoushi

Kaitoran

1. べんきと せんめんだいは おなじ たおるを つかう。
Benki to senmendai wa onaji taoru o tsukau.
2. べんきを あらうときは てぶくろを しなくてもよい。
Benki wo arautoki wa tebukuro wo sinakutemoyoi.
3. もっふは かたに のせて はこぶ。
Moppu wa katani nosete hakobu.
4. もっふは おくから いりぐちに ふく。
Moppu wa okukara iriguchi ni huku.
5. ほこりの ふきとりは たおるに ほこりを つけて とることを いう。
Hokori no fukitori wa taoru ni hokori wo tsukete toru koto wo iu.
6. しごとちゅうは おおきな こえ で はなしを してもよい。
Shigotochu wa ookina koe de hanashi wo shitemoyoi.
7. ゆかの からぶきは ぬれた もっふで ふく ことを いう。
Yukano karabuki wa nureta moppu de fuku koto wo iu.
8. ごみは ぶんべつして あつめる。
Gomi wa bunbetsushite atsumeru.
9. じざいぼうきは おさえばきで つかう。
Jizaibouki wa osaebaki de tsukau.
10. ごみおきばは よごれていても よい。
Gomiokiba wa yogoreteitemo yoi.
11. じざいぼうきで あつめた ごみは ちりとり に いれる。
Jizaibouki de atsumeta gomi wa chiritori ni ireru.
12. ういんどーすくいじーは がらすの よごれを とる どうぐ である。
Uindo-sukuiji- wa garasu no yogore wo toru dougu dearu.

13. ての しょうどくは あらったあとに する。
Te no Shoudoku wa arattaato ni suru.

14. ふろあーすくいじーは ゆかの ごみを あつめる どうぐ である。
Furoa-sukuiji- wa yuka no gomi wo atsumeru dougu dearu.

15. さぎょうふくは よごれていても よい。
Sagyoufuku wa yogoreteitemo yoi.

16. べんきの つまりは ぷらんじゃーを つかう。
Benkino tsumariwa puranja- wo thukau.

17. かいだんを おりるときは けがをしないように ちゅうい する。
Kaidan wo orirutoki wa kega wo shinaiyou ni tyuui suru.

18. ごみは まいにち あつめる。
Gomi wa mainichi atsumeru.

19. もっふは よごれていても よい。
Moppu wa yogoreteitemo yoi.

20. もっふは かべに あてないように ちゅうい する。
Moppu wa kabeni atenaionni chuui suru.

21. これは ゆかの おすいを とる どうぐ である。
Kore wa yukano osui wo toru dougu dearu.



22. これは ちゅーいんがむをとる どうぐ である。
Kore wa chu-ingamu wo toru dougu dearu.

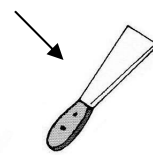

23. これは だすたーくろす である。
Kore wa dasuta-kurosu dearu.



24. これは じざいぼうきを きれいにする どうぐ である。
Kore wa jisaibouki wo kireinisu dougu dearu.

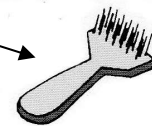

25. これは ちりとり である。
Kore wa chiritori dearu.

